

A

ALLSIDIGHET

M

MESTRING

F

I

FRIVILLIGHET INKLUDERENDE
OG
FORELDREDREVET

A

Vi tror på allsidighet. Derfor skal klubbens idretter legge til rette for hverandre.

Alle våre idretter er like viktige!

M

I ØHIL tror vi på mestringfølelse gjennom gode opplevelser på trening og i konkurranse.

Vi tror på konstruktive tilbakemeldinger for å skape utvikling. På alle nivåer!

F

Uten foreldre og foresatte stopper ØHIL.

Dugnadsinnsats er endel av det å være i ØHIL. Og det er morsommere når vi er flere.

Alle idrettsutøvere som lykkes har et godt støtteapparat. I ØHIL kaller vi dem foreldre.

Ikke glem: noen bruker sin fritid på ditt barn. Sett pris på det.

I

I ØHIL er det plass til alle, og lov å bli god.

I ØHIL ser vi og tar vare på alle. Si hei!

I ØHIL skapes vennskap for livet

Ser du noe du synes er galt er det antagelig det. Si fra!

An illustration of a sports stadium. The foreground shows a soccer field with a goal and a basketball court with players. The stadium has tiered seating, advertising boards for DNB and FINE, and tall floodlights. A large, semi-transparent logo for 'ØIFIL 1947' is overlaid in the center.

Hvordan legge til rette for idrettslag som bygger egne idrettsanlegg?

- Utvikling
- Drift
- Videreutvikling

Øvrevoll Hosle idrettslag v/Sverre Nordby, daglig leder

Utvikling av idrettsanlegg



Behov

- Alle anleggsprosjekter starter med et behov
- Behovene blir aldri borte (forventningene øker)



Arealutnyttelse

- Utnytte tilgjengelige arealer best mulig
- Utnytte arealene i størst mulig del av året
- Utnytte arealene i størst mulig del av døgnet



➤ SAMARBEID

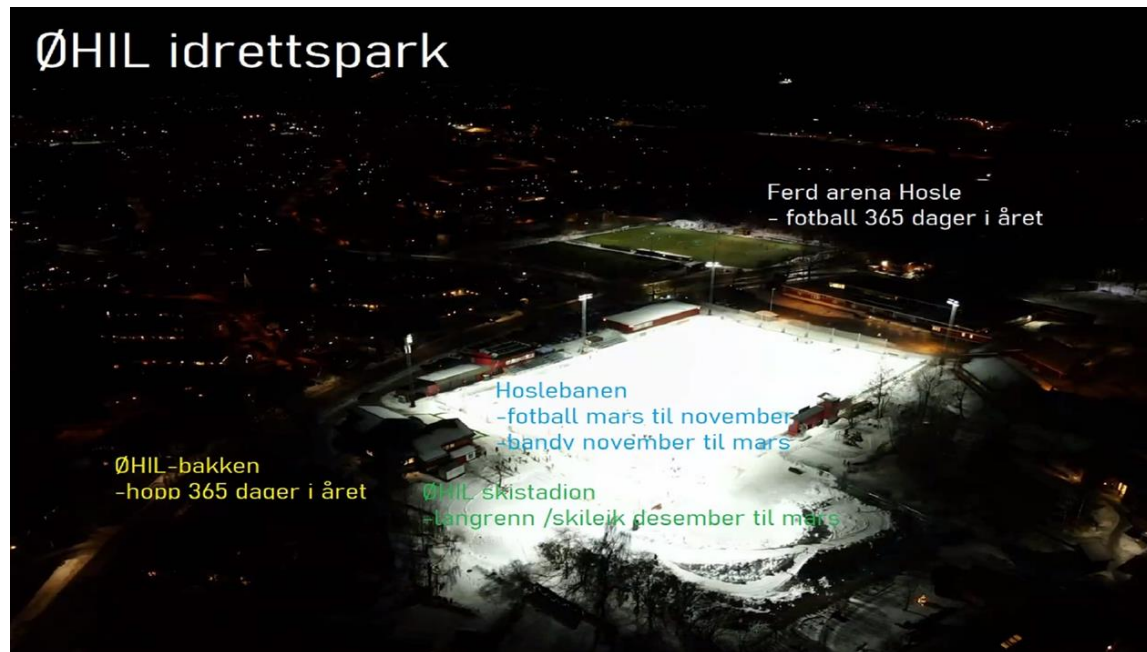

Eikeli idrettspark

➤ Helhets-tanker, samarbeid på tvers

- Bærum kommune
- Viken fylke
- Lokale idrettslag

➤ Innfartsparkering ble kunstgressbane

➤ Behov for gymsal ble hall

➤ Krater ble utvidet kunstgressareal

➤ Ny vannforsyning til islegging (i forbindelse med VA-arbeid i gata)

➤ Yrkesfag-opplæring

➤ Ytterligere samarbeid av arealer

➤ Totalen er en flott idrettspark for skoler, barnehager og idrett hele året



Realisering - Suksesskriterier

- Langsiktighet
- Samarbeid
- Oversikt over prosesser og mulighetsrom
 - Bærumsmodellen
- Påvirkning/prioritering
 - Fra «burde» til skal (eller ikke «skal»)
- *Til syvende og sist; It's all about the money*



Insentiver/støtteordninger

- Spillemidler
- Politiske vedtak
 - Avsatte rammer til anleggsutvikling
 - Investeringsstøtte på siden, feks ENØK
 - Noen bedre enn andre...
- Kommunal garanti
- Forskutteringsordninger
 - Spillemidler
 - Mva-kompensasjon
- *Til syvende og sist; It's all about the money*



Suksessfaktorer ØHIL idrettspark

- Kompetanse
- Frivillighet
- Lokal begeistring, eierskap til prosjektet
- Lokal støtte
- Forankring/involvering
- Beslutningsprosesser
 - Vedtaksprotokoller
 - Åpenhet om status
- Gjennomføringsevne



ØHIL idrettspark - Hoslebanen

Fra drøm (2009) til virkelighet (2022)

2009: Hoslebanen kunstis ble spilt inn til anleggsplanen 2011-2014

- Lagt på langtidsplanen (uten prioritet)
- Innsamlingsaksjon: 14.900,-
- Prosjektet ble senere tatt ut av planen pga økonomi/realisme

2013: Hoslebanen kunstgress ble spilt inn til anleggsplanen 2015-2018

- Prioritert med midler i anleggsplanen
- Ekstra-ordinært årsmøte i ØHIL (2015) sa nei til bygging i 2016
- Opprettelse av «Anleggsutvalget»

2015-2017:

- Hovedstyret utarbeider milepælsplan fram til våren 2020
- Stor innsamlingsaksjon og mobilisering
- Enighet om samarbeid mellom bandy og fotball, der anleggsflaten uansett ønskes utviklet

13.09.2018 (MIK-utvalget):

- ØHIL idrettspark kunstgress/kunstis prioritert i anleggsplanen 2019-2022
- Avsatte midler til kunstgressdelen, uten avsatte midler til kunstisdelen

15.02.2020, rullering av anleggsplanen (BIR)

- ØHIL idrettspark ønskes bygget sommeren 2021, med støtte fra BIR/Bærum kommune

04.06.2020, vedtatt støtte til ØHIL idrettspark (MIK-utvalget)

- Kunstgress: 1,5 MNOK
- Driftsbygning: 0,5 MNOK
- Kunstis: 7,0 MNOK

14.06.2020: Prosjektgruppe etablert

15.10.2020: Spillemiddelsøknad sendt inn (BK)

05.11.2020: Leieavtale inngått med BK eiendom

- Fra 2021 – 2056

02.02.2021: Byggesøknaden sendt inn

05.02.2021: Anbudsgrunnlaget publisert på Doffin

17.02.2021: Tilbudsbefaring

26.03.2021: Tilbudsfrist med påfølgende forhandling og avtaleinngåelse

17.06.2021: Rammetillatelse

12.07.2021: Byggestart

August 2022: Midlertidig overtagelse kunstgress

November 2022: Offisiell åpning kunstis



Status/framdrift



UKE 9

ØHIL Idrettspark - Hoslebanen kunstis og kunstgress – Uke for uke



UKE 73



UKE 10

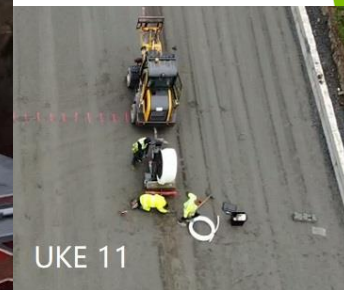

UKE 11



UKE 12



UKE 13

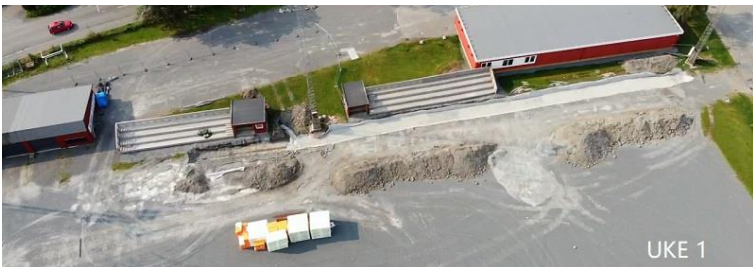

UKE 1



UKE 2



UKE 3



UKE 8



UKE 13

Finansieringskilder

Finansiering av anlegget er dekket av

- Enkeltpersoner
- Andelssalg
- FAU Hosle skole
- Sparebankstiftelsen DNB
- Spleis
- Sparebank 1
- Lions
- Bedrifter
- Medlemmer (avsatt fra medlemskontingenten)
- Kommunal støtte
- Spillemidler



Innsamlingsaksjoner	3 000 000
Avsatt fra medlemskontingent (5 år)	1 500 000
Sparebankstiftelsen DNB	500 000
Sparebank 1	250 000
Private, anonyme givere	1 000 000
Oppspart EK, avsatt fra driftsoverskudd	1 000 000
	7 250 000



Forbedringsmuligheter

- «Kommunen» er ikke kommunen
 - Samordning mellom avdelinger
- Løfte blikket i forhold til anleggsinvesteringer
 - Skole, eiendom, plan/bygg, VA, idrett, barn og oppvekst, integrering++
 - Spesielt viktig med arealer i tilknytning til skoler

MÅLET ET DET SAMME



➤ Drift av idrettsanlegg



Driftstøtte

- Driftsstøtte må følge investeringsstøtten
 - Forutsigbarhet
- Driftsstøtte med forutsetninger
 - Rapportering; still krav og følg opp kravene
 - For eksempel vinteråpne kunstgressbaner
 - Avsetning for framtidig vedlikehold
- Også drift kan samordnes bedre



➤ Videreutvikling av idrettsanlegg



Insentiver/støtteordninger

- Motivasjon for bærekraftige løsninger
- Grønt lys for idretten
 - Enkel søknadsprosess
 - Pusher kommunene
- Andre miljøtiltak
 - Kunstgressbaner
 - Enøk

