

ANLEGG I HORDALAND – UTVIKLING OG UTFORDRINGAR

Beate Husa leiar av Utvalg for kultur, idrett og regional utvikling



Nasjonale føringar for spelemidlar

- Mål: bygging og rehabilitering av anlegg slik at flest mogeleg kan drive med idrett og fysisk aktivitet
- Barn (6-12 år) og ungdom (13-19 år) er viktigaste målgruppe for spelemidlane
- Medverknad frå ungdom er eit viktig premiss
- Anlegga bør fungere som sosiale møteplassar i lokalsamfunna

Aktiv kvar dag

Mål:

Innbyggjarane i Hordaland skal kunne vere aktive etter eigne ønskje og føresetnader på allment tilgjengelege område i naturen og i anlegg i nærleiken av der dei bur.

The logo features a stylized grey silhouette of a person walking on a path. The path is marked with the words 'GÅSE', 'LØPE', and 'BANE' at different points. To the right of the silhouette, the word 'AKTIV' is written in large, bold, grey capital letters, and 'KvarDag' is written below it in a similar but slightly smaller font.



Førdesveten

Sund kommune

284 m.o.h



Mål for anlegga i Hordaland

- Anlegg for fysisk aktivitet og friluftsliv skal vere tilgjengelege for folk i deira nærmiljø.
- Anlegg for idrett bør vere knytt til skular og idrettsparkar
- Utvikle anlegg som tilfredsstillir særvidrettslege toppidrettsbehov der det kan arrangerast nasjonale og internasjonale meisterskap.

Spørjeundersøkingar

• Idrett og friluftsliv er viktig for mange

TABELL 1

Kor viktig er tilgang til ulike sosiale møteplassar og kulturtilbod?

1	Idrettshall	4,3
2	Restaurant	4,2
3	Kveldsopen kafé	4,2
4	Bibliotek	4,1
5	Treningsstudio	4
6	Symjehall	4
7	Kulturhus	4
8	Kino	4
9	Konsertlokale	3,9
10	Pub	3,5
11	Hotell	3,3
12	Gatekjøkken/kiosk	3,3
13	Museum/galleri	3,2

TABELL 2

Gjennomsnittleg interesse for kultur, friluftsliv og idrett ¹⁸

1	Friluftsliv	4,7
2	Film	4,4
3	Idrett	4,2
4	Revy/stand-up	3,9
5	Rock	3,8
6	Lokalhistorie/slektsgransking	3,7
7	Pop	3,7
8	Skjønnlitteratur	3,7
9	Teater	3,6
10	Kulturminnevern	3,6
11	Museum	3,6
12	Kunsthandverk	3,4
13	Bildekunst	3,3
14	Klassisk musikk	3,1
15	Country	2,9
16	Jazz	2,7
17	Folkemusikk/ folkedans	2,7
18	Hip Hop	2,4
19	Opera	2,4
20	Danseband	2,3
21	Ballett/samtidsdans	2,2

TABELL 3

Tilbod som saknast av meir enn 5 000

1	Kino
2	Teaterførestillingar
3	Konsertlokale
4	Gang- sykkelveggar og turstiar
5	Teaterscene
6	Symjehall
7	Revy
8	Bibliotek
9	Øvingslokale musikk
10	Kulturhus
11	Musikkfestival
12	Operaførestilling
13	Pop/rock-konsertar
14	Nærmiljøanlegg
15	Klatreanlegg
16	Ungdomsklubb
17	Tennisbane

Spelemidler Hordaland 2015

- Anleggspolitikken er forankra i Regional kulturplan 2015-2025
- Idrettskretsen og FNF deltek på uformelt høyringsmøte før politisk sak vert fremja for KIRU i mai
- 2015: søknadar frå alle 33 kommunar, samla søknadssum på 360 millionar
- 51 ordinære anlegg og 64 nærmiljøanlegg fekk tildeling, totalsum 112 millionar
- Investeringstilskot på kr 2 500 000,-
- Anlegg = aktivitet

Tildeling av spelemidler 2015 mot 2013

	2013	2015	Økning i prosent
Vest-Agder	25 206 000	51 476 000	104 %
Oslo	17 661 000	35 210 000	99 %
Vestfold	28 568 000	56 089 000	96 %
Buskerud	34 005 000	65 367 000	92 %
Aust-Agder	20 941 000	37 001 000	77 %
Rogaland	56 643 000	93 234 000	65 %
Akershus	61 806 000	101 208 000	64 %
Oppland	31 276 000	49 856 000	59 %
Telemark	24 720 000	37 648 000	52 %
Møre og Romsdal	42 189 000	63 998 000	52 %
Østfold	31 210 000	47 189 000	51 %
Hedmark	26 858 000	39 802 000	48 %
Sør-Trøndelag	51 110 000	74 733 000	46 %
Troms	27 712 000	40 455 000	46 %
Hordaland	68 853 000	97 052 000	41 %
Finnmark	16 973 000	23 170 000	37 %
Sogn og Fjordane	27 719 000	37 130 000	34 %
Nordland	50 280 000	61 227 000	22 %
Nord-Trøndelag	38 835 000	47 132 000	21 %
	682 565 000	1 058 977 000	

Tildeling etter anleggskategori 2015 i Hordaland

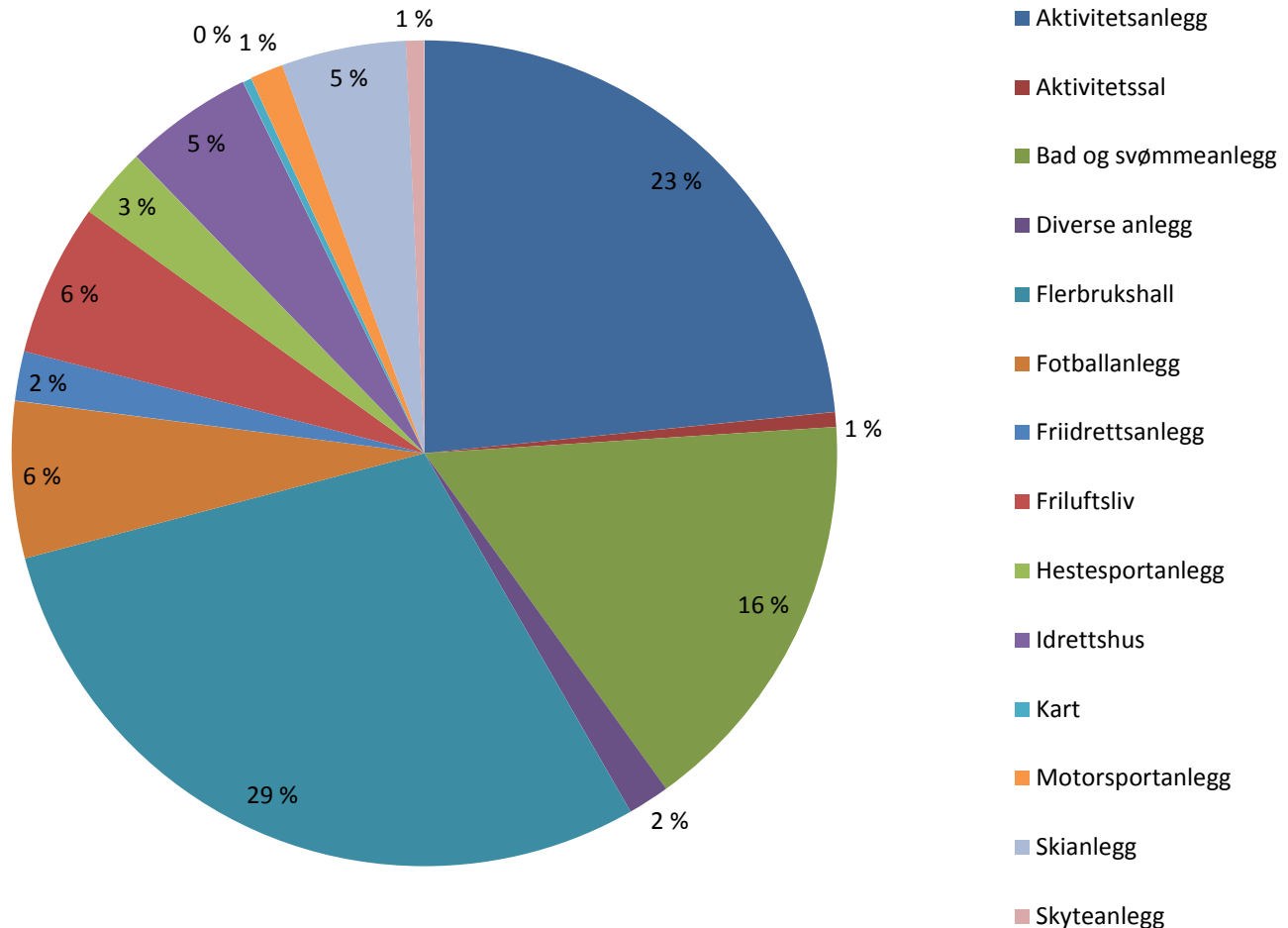

Nærmiljøanlegg

- Kreative utbyggere
- Ungdom (skateanlegg, parkour)
- Anlegg som appellerer til jenter?
- Sikkerhet
- Egenorganisert
- Nær bo-område
- Ved skule?



Universell utforming

- Utforming av produkt, tenester og omgjevnader slik at dei kan brukast av alle menneske i så stor utstrekning som mogeleg utan behov for tilpassing eller spesiell utforming.
- Det er eit krav at idrettsanlegga i hovudsak er tilgjengelig for folk med nedsett funksjonsevne, både som aktive og som publikum.
- Tilgang og bruk heng nøye saman
- Dette angår oss alle – det handler om å delta i samfunnet på like vilkår

Anleggsutvikling

- Kommunale planar
- Idrettshallar (fleirbrukshallar)
- Symjehallar (inkludert rehabilitering)
- Isflater
- Friluftsliv – få søknadar
- Integrering
- Tilgjengeleg



Kor blir det bygd idrettsanlegg?

Investering pr innbyggjar (kroner)

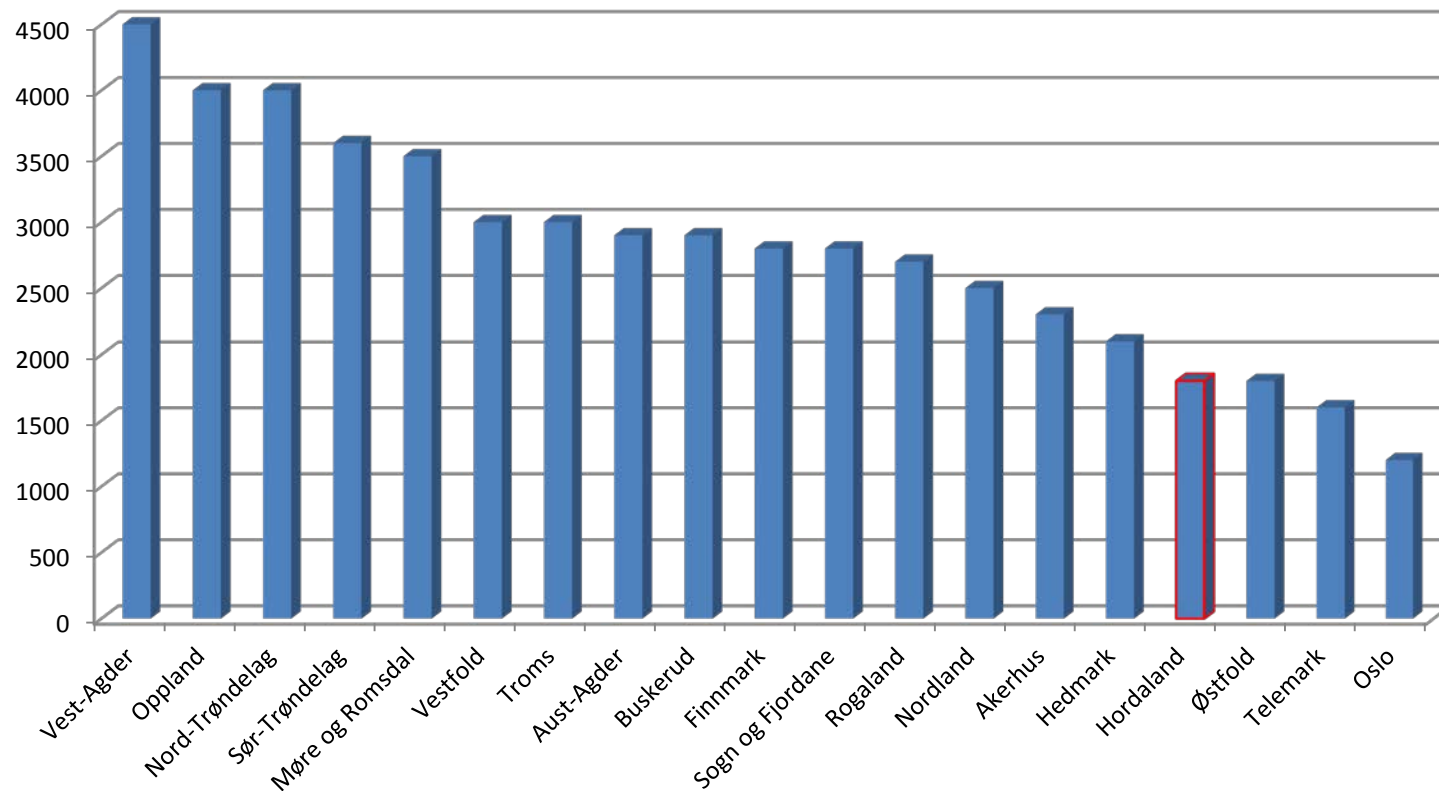

Anleggstilbud i fylka (pr 1000 innbyggjar)

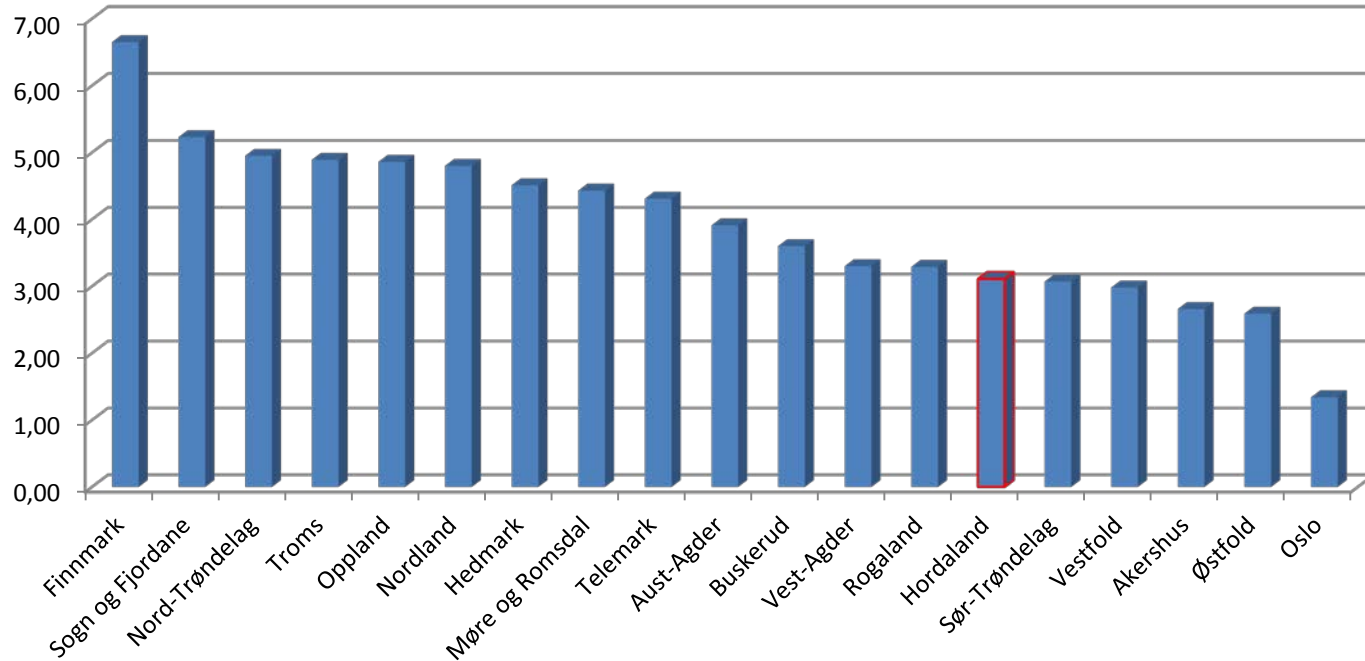

Idrettshaller, normal og storhall (innbyggjar pr hall)

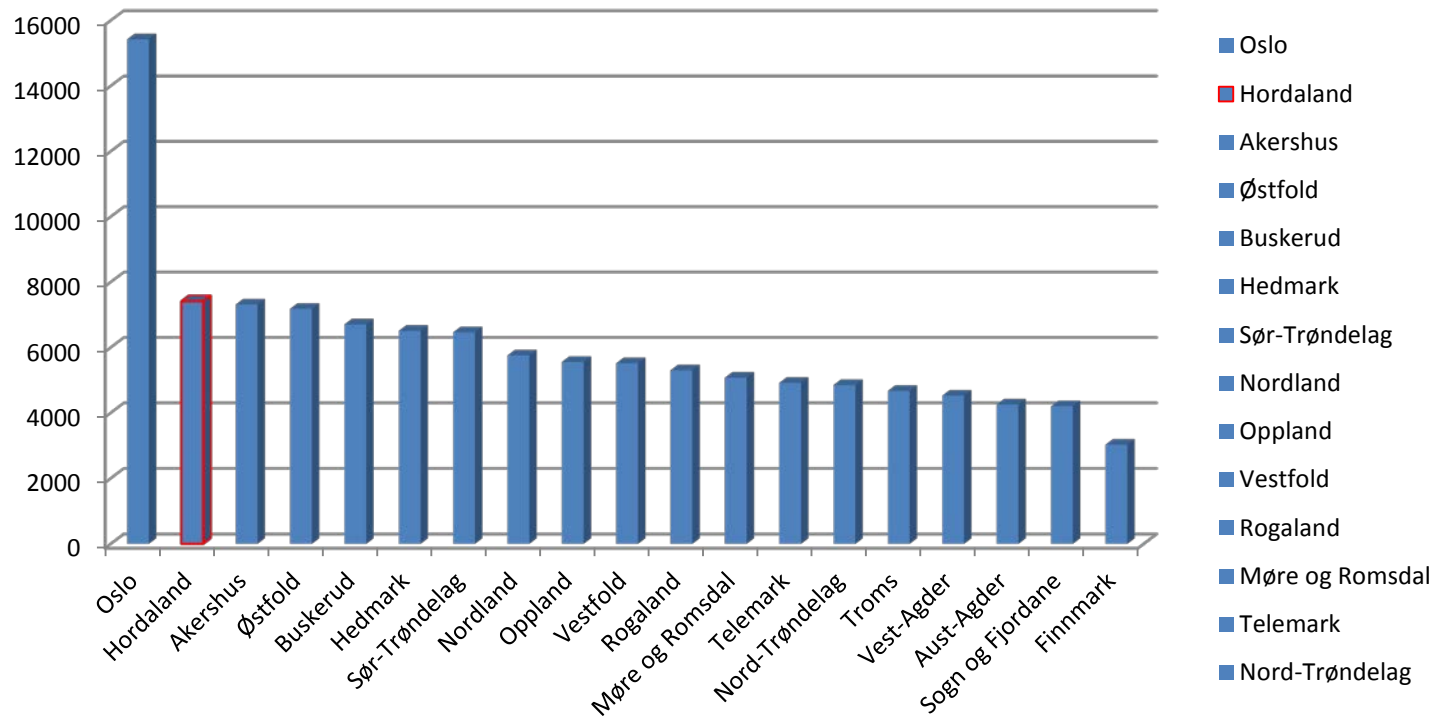

Utfordringar

- Rasjonelle og funksjonsdyktige anlegg
- Spesielt omsyn til barn, unge, personar med nedsatt funksjonsemne
- Vektlegging av miljø, estetikk, lokalisering (transport), energi
- Fleirbruksløysingar og sambruk
- Gode møteplassar
- Gode anleggsplanar (kort- og langsiktig)
- Gode aktivitetsplanar
- www.idrettsanlegg.no
- Interkommunalt samarbeid

Utvikling i etterslep basert på tal søknadar (ordinære og nærmiljøanlegg)

